



COMUNE DI SAN MAURO PASCOLI

### PIANO DELL'ARENILE

ai sensi dell'art. 72 L.R. 24/2017



#### QUADRO CONOSCITIVO

Fase di approvazione del piano ai sensi dell'art. 46 L.R. 24/2017

#### APPROVAZIONE

Il Sindaco LUCIANA GARBUGLIA	Il Segretario Dott.ssa LIA PIRACCINI	Il Responsabile Settore Tecnico / RUP Geom. GIOVANNI RAVAGLI	Il Progettista Urb. ANGELA COTTA
---------------------------------	---	---	-------------------------------------

### TAVOLA DEI VINCOLI

TAVOLA **01**

SCALA 1:2000



studio Cotta Solomita architetti pianificatori  
via de gasperi 109 47035 gambettola (fc) telefono 0547.992073 cotta@csapstudio.it

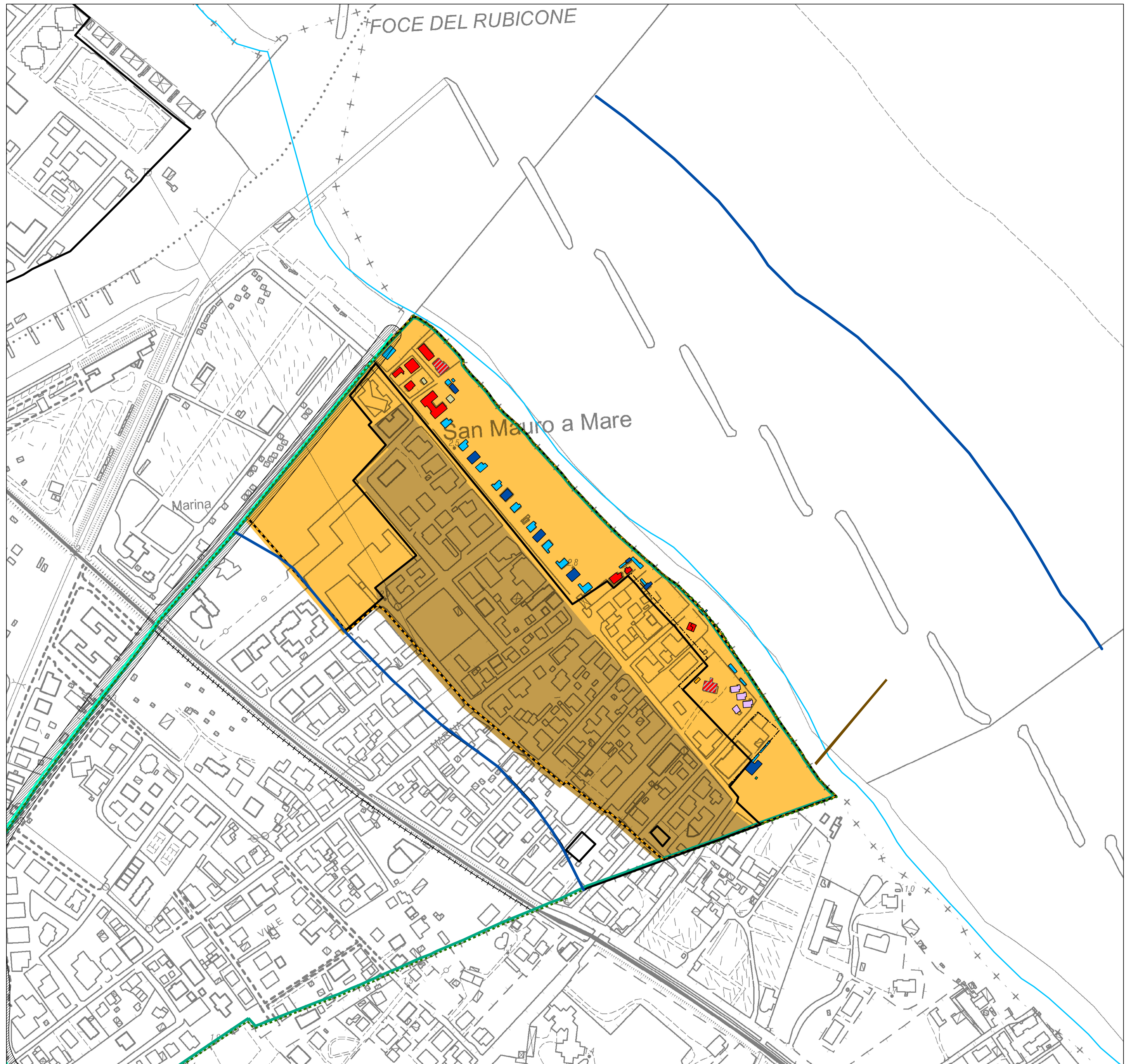

#### Legenda

- perimetro arenile - PSC
- confini comunali
- pontile
- linea di riva
- canali
- fascia di rispetto canali

#### PTCP

- Art 13 Zone di riqualificazione della costa e dell'arenile
- Art. 14 Zone urbanizzate in ambito costiero
- Art 12 Sistema costiero
- Art 28 comma 9 acquifero freatico costiero

#### vincolo paesaggistico D.lgs 42/2004

- Art. 142 comma a) - fascia di profondità 300 mt dalla battigia
- ambito escluso dal vincolo di cui all'art. 142 del D. lgs 42/2004

#### edifici arenile

- abitazione
- deposito
- garage
- residence-albergo
- vincolo culturale testimoniale PSC

#### manufatti edilizi di servizio al turismo balneare

- bar
- cabine - depositi - wc
- vano tecnico
- ferrovia